



**Tickets und allgemeine Infos**

**Ticket-Vorverkaufsstellen**

Tourist Infos Bayerisch Eisenstein, Zwiesel, Frauenau, Spiegelau, Grafenau, Regen, Mauth-Finsterau.

**Ticket-Reservierung**

Eine Anmeldung zu den jeweiligen Ausflugsfahrten ist bis zum Vortag, 15.00 Uhr selbstverständlich auch telefonisch über die Tourist Info Bayerisch Eisenstein (Tel.: 09925 9019-001) oder via Onlinebuchung über den Erlebnishop der Ferienregion Nationalpark Bayerischer Wald, möglich.

Reservierte Tickets sind bei der Reiseleitung direkt vor der Fahrt am Grenzbahnhof zu bezahlen (nur Barzahlung möglich).



zur online Buchung

Eventuelle Preisänderungen sowie Änderungen der Abfahrtszeiten vorbehalten.

**Hunde**

Bitte beachten Sie, dass Hunde in der Bahn einen Maulkorb, sowie eine extra Fahrkarte benötigen. Diesen Sonderfahrchein (ca. 1,80 €) besorgt für Sie die Reiseleitung, der Betrag ist vor der Fahrt zu bezahlen. Führen Sie bitte auch den entsprechenden EU Heimtierausweis mit Impfpass Ihres Vierbeiners beim Grenzübertritt mit. Bitte geben Sie uns bereits bei der Buchung kurz Bescheid, dass Sie einen Hund dabei haben.

**Vegetarier**

Bei unseren Klattau- und Pilsen-Fahrten besteht auch die Möglichkeit eines vegetarischen Menüs auf Bestellung. Sollten Sie dies wünschen, geben Sie bitte bei der Buchung entsprechend Bescheid.

**Reisedokumente**

Trotz Wegfall der Grenzkontrollen ist bei der Einreise nach Tschechien ein gültiger Ausweis/ Reisepass/ Kinderausweis erforderlich.

**Währung**

In Tschechien ist zwar die Tschechische Krone gültig, es kann aber oft in Euro oder mit Karte bezahlt werden.

**Im Notfall**

Tourist-Info Klatovy: Vídeňská 66, Tel.: 00420 376 347 240  
 Tourist-Info Pilsen: nám. Republiky 41, Tel.: 00420 378 035 330  
 Telefon Reiseleiter: 00420 724092224 (Pavel Koura)

**Familienfreundlich...**

Kinder bis 6 Jahre fahren in Begleitung der Eltern kostenlos. Die Speisen und Getränke müssen separat bezahlt werden. Kinder bis einschließlich 12 Jahre (bzw. bei der Fahrt nach Svihov 17 Jahre) zahlen einen Kinderpreis, bei dem alle Leistungen wie bei Erwachsenen einbegriffen sind. Bei der Fahrt nach Klattau und Pilsen bekommen sie im Restaurant eine Kinderportion.

**An- und Abreise**

deutschsprachige Reiseleitung auch bei der Zugfahrt

Eine Anreise ist mit dem eigenem PKW (Parkplatz direkt am Bahnhof) oder mit den öffentlichen Verkehrsmitteln möglich.

**An- & Abreise mit der Waldbahn**

Hinfahrt				Rückfahrt	
ab	07.10	08.47	Regen	an	17.08 18.08
ab	06.28	08.07	Grafenau <b>RB 36</b>	an	17.47 18.47
ab	06.51	08.28	Spiegelau <b>RB 36</b>	an	17.28 18.28
ab	07.04	08.41	Frauenau <b>RB 36</b>	an	17.12 18.12
ab	06.58	08.29	Bodenmais <b>RB 37</b>	an	17.23 18.23
ab	07.08	08.39	Langdorf <b>RB 37</b>	an	17.10 18.10
ab	07.23	08.59	Zwiesel	an	16.55 17.55
an	07.36	09.12	Bayerisch Eisenstein	ab	16.42 17.42

Aufgrund der knappen Umstiegszeit bei der Rückfahrt, empfehlen wir, die nächste Waldbahnverbindung Richtung Zwiesel/Regen in Betracht zu ziehen (um 18.42 Uhr). Die Gaststätten rund um den Grenzbahnhof laden dazu ein, den Ausflug gemütlich ausklingen zu lassen und die Wartezeit zu überbrücken.

**Was ist die GUTi-Gästekarte?**  
 40 Gemeinden des Bayerischen Waldes bieten Urlaubsgästen integriert in ihre jeweiligen Gästekarten, einen sogenannten GUTi-Bonus an. Dieser berechtigt zur kostenlosen Nutzung aller Bus- und Bahnlinien der Landkreise Regen, Feyung-Grafenau und Cham bis nach Sankt Englmar und Schwandorf, sowie im westlichen Bereich der Bezirke Pilsen und Südböhmen in Tschechien.



**Sonderfahrten**

Gerne organisieren wir für Ihre private Reisegruppe, oder auch für Betriebs- oder Vereinsausflüge ab einer Gruppengröße von 10 Personen spezielle Sonderfahrten zu Wunsch-Terminen. Bitte melden Sie sich hierzu bei Interesse direkt bei der Tourist-Info Bayerisch Eisenstein.

**Weitere Auskünfte:**

Ferienregion Nationalpark Bayerischer Wald GmbH  
 Tourist Info Bayerisch Eisenstein  
 Schulbergstr. 1, 94252 Bayerisch Eisenstein  
 Tel.: 09925 9019-001, bayerisch-eisenstein@ferienregion-nationalpark.de

seit **35** Jahren

*Mit der Bahn vom Bayerischen Wald durch den Böhmerwald in die böhmischen Städte*

**Klattau und Pilsen**



**oder zur Aschenbrödel-Burg Švihov**





## Fahrt nach Klatovy (Klattau)

### Ablauf

- 09.30** Treffen mit der Reiseleitung am Bahnsteig des Grenzbahnhofs in Bayerisch Eisenstein
- 10.15** Zugabfahrt
- 11.18** Ankunft in Klattau, anschließend landestypisches Mittagessen
- 13.00** Besichtigung der Altstadt und der Barockapotheke (eine der besterhaltenen historischen Apotheken Europas)
- 14.45** Freizeit
- 16.05** Treffen am Stadtplatz & Rückfahrt zum Bahnhof mit dem Bus
- 16.40** Rückfahrt mit dem Zug
- 17.38** Ankunft in Bayerisch Eisenstein

### Preis

**Erwachsene: 37 €**  
**Kinder (ab 6 bis einschließlich 12 Jahre): 19 €**

+ zzgl. Bahnfahrt: Erwachsene 4 €\*, Kinder 2 €\*  
 (Bezahlung vor der Fahrt bei der Reiseleitung in bar)

\* Bahnfahrt für Urlaubsgäste mit NationalparkCard oder anderweitiger Gästekarte mit „GUTi-Logo“ kostenlos.

### Im jeweiligen Fahrpreis ist enthalten

- deutschsprachige Reiseleitung ab Grenzbahnhof
- original böhmisches Mittagessen (3-Gang-Menü)
- Stadtführung
- Eintritt in die Barockapotheke

### Termine

13. Mai – 21. Oktober 2026: regelmäßig **jeden Mittwoch**  
 Dienstag 27. Oktober 2026  
 Mittwoch 30. Dezember 2026, 6. Januar 2027  
 Februar 2027: jeweils am Mittwoch: 3. 2., 10. 2., 17. 2., 24. 2.  
 Osterferien 2027: Mittwoch 24. 3. und 31. 3.

### Freizeitmöglichkeiten

Im Rahmen der Freizeit können Sie die **Mumien-Gruft Katakomben**, den **Schwarzen Turm** oder den **Glaspavillon** mit Jugendstil-Kunstglas besuchen. Auskünfte erteilt Ihnen gerne unsere Reiseleitung.

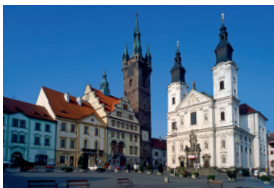

zur online Buchung

## Fahrt nach Plzeň (Pilsen)

### Ablauf

- 07.45** Treffen mit der Reiseleitung am Bahnsteig des Grenzbahnhofs in Bayerisch Eisenstein
- 08.16** Zugabfahrt
- 10.19** Ankunft in Pilsen, anschließend deutschsprachige Stadtführung (Brauereihof, historische Altstadt, Marktplatz, Rathaus & Dom)
- 12.00** landestypisches Mittagessen in einem Pilsner Urquell Restaurant
- 13.30** Besuch der Großen Synagoge
- 14.00** Freizeit
- 15.05** Treffen am Dom & Rückweg zum Bahnhof
- 15.40** Rückfahrt mit dem Zug
- 17.38** Ankunft in Bayerisch Eisenstein



### Preis

**Erwachsene: 44 €**  
**Kinder (ab 6 bis einschließlich 12 Jahre): 25 €**

+ zzgl. Bahnfahrt: Erwachsene 6 €\*, Kinder 4 €\*  
 (Bezahlung vor der Fahrt bei der Reiseleitung in bar)

\* Bahnfahrt für Urlaubsgäste mit NationalparkCard oder anderweitiger Gästekarte mit „GUTi-Logo“ ermäßigt (Erwachsene 4 €/Kinder 2 €)

### Im jeweiligen Fahrpreis ist enthalten

- deutschsprachige Reiseleitung ab Grenzbahnhof
- original böhmisches Mittagessen (2-Gang-Menü)
- Stadtführung
- Eintritt in die Synagoge

### Termine (alle 2 Wochen am Donnerstag)

23. Juli 2026  
 6. & 20. August 2026  
 3. & 17. September 2026  
 1. & 15. Oktober 2026

### Freizeitmöglichkeiten

Im Rahmen der Freizeit können Sie die **Alte Synagoge** oder den **Turm des St.-Bartholomäus-Doms** besuchen. Auskünfte erteilt Ihnen gerne unsere Reiseleitung.

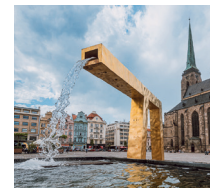

zur online Buchung

## Fahrt zur Burg Švihov

Ausflugsfahrt zur Burg Švihov bei Klattau, die Ende des 15. Jahrhunderts erbaut wurde und unter anderem als Drehort für den Kultfilm „Drei Haselnüsse für Aschenbrödel“ diente. Entdecken Sie die Burg und ihre wechselvolle Geschichte und besuchen Sie die kleine Aschenbrödel-Ausstellung in einem Turm der Burgranlage.

**Ein Erlebnis für die ganze Familie!**

### Ablauf

- 09.30** Treffen mit der Reiseleitung am Bahnsteig des Grenzbahnhofs in Bayerisch Eisenstein
- 10.15** Zugabfahrt
- 11.39** Ankunft in Švihov – kurzer Fußmarsch zur Burg (ca. 15 min)
- 12.30** deutschsprachige Burgführung
- 13.30** Freizeit mit Möglichkeit eines individuellen Besuchs der Aschenbrödel-Ausstellung, eines optionalen Mittagessens im Burg-Kiosk, oder einer Bootsrundfahrt im Wassergraben, etc.
- 14.45** Treffen im Burghof & Rückweg zum Bahnhof
- 15.20** Rückfahrt mit dem Zug
- 16.38** Ankunft in Bayerisch Eisenstein

### Preis

**Erwachsene: 38 €**  
**Kinder (ab 6 bis einschließlich 17 Jahre): 15 €**

+ zzgl. Bahnfahrt: Erwachsene 5 €\*, Kinder 2,50 €\*  
 (Bezahlung vor der Fahrt bei der Reiseleitung in bar)

\* Bahnfahrt für Urlaubsgäste mit NationalparkCard oder anderweitiger Gästekarte mit „GUTi-Logo“ kostenlos.

### Im jeweiligen Fahrpreis ist enthalten

- deutschsprachige Reiseleitung ab Grenzbahnhof
- deutsche Burgführung
- Besichtigung der Aschenbrödel-Ausstellung

### Termine (jeweils am Dienstag)

Bayerische Pfingstferien: 26. Mai & 2. Juni 2026  
 Bayerische Sommerferien: 4., 11., 18. & 25. August 2026  
 1. & 8. September 2026

Zusatzfahrt:

15. September 2026

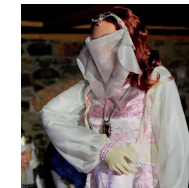

zur online Buchung