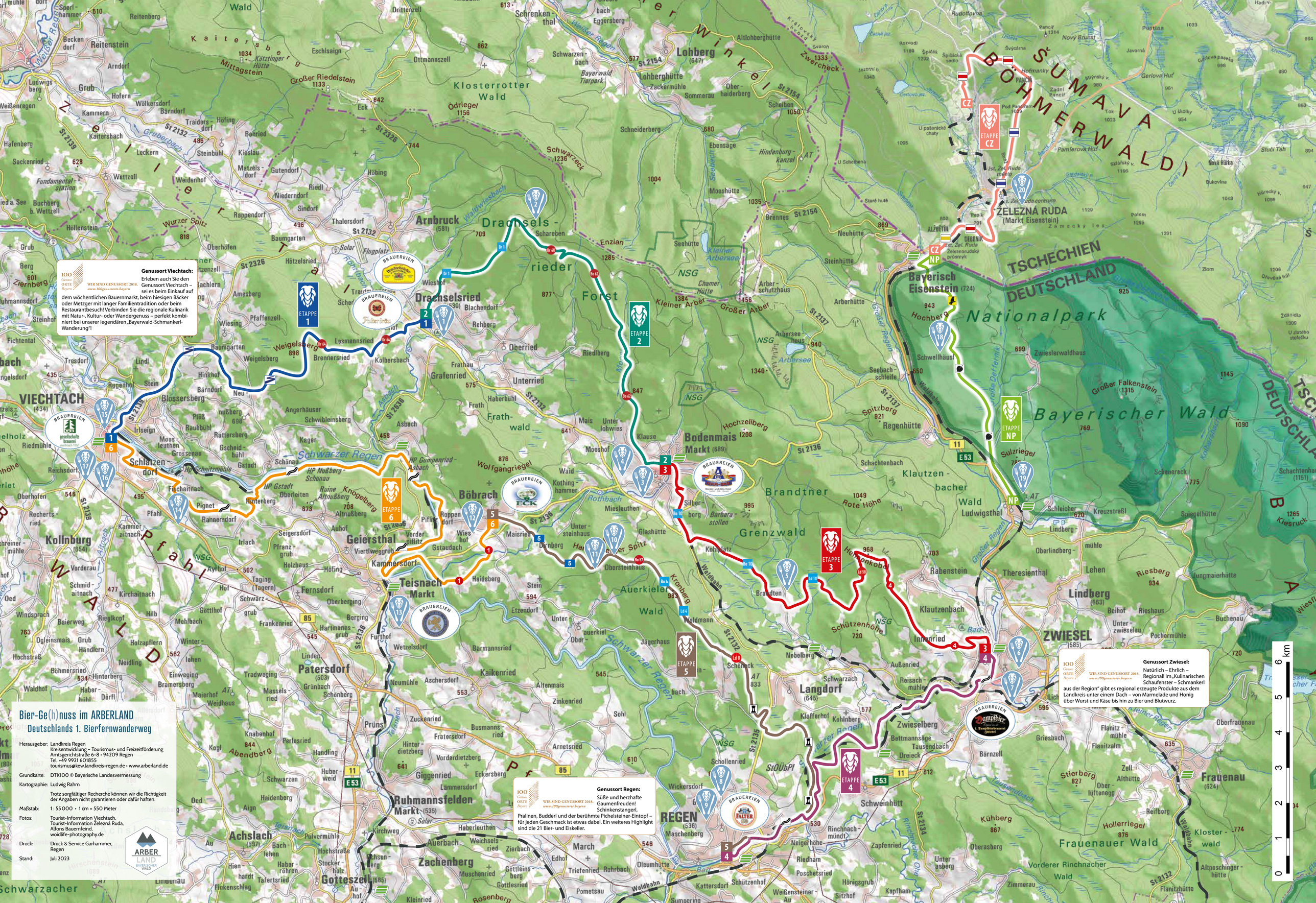


# Bier-Ge(h)nuss im ARBERLAND

## Deutschlands 1. Bierfernwanderweg


Herausgeber: Landkreis Regen
Kreisentwicklung – Tourismus- und Freizeitförderung
Amtsgerichtstraße 6-8 • 94209 Regen
Tel. +49 9921 601855
tourismus@kew.landkreis-regen.de • www.arberland.de

Grundkarte: DTK100 © Bayerische Landesvermessung

Kartographie: Ludwig Rahm

Trotz sorgfältiger Recherche können wir die Richtigkeit der Angaben nicht garantieren oder dafür haften.

Maßstab: 1 : 55 000 • 1 cm = 550 Meter

Fotos: Tourist-Information Viechtach, Tourist-Information Železná Ruda, Alfons Bauernfeind, woidlife-photography.de

Druck: Druck & Service Garhammer, Regen

Stand: Juli 2023